天主教聖瑪加利大幼稚園
ST. MARGARET MARY' S CATHOLIC KINDERGARTEN

育苗園地 39 期
Jan 2022

一家之「主」

校長心語

陳紫雯校長

「家」是由夫婦結合而建立的，也是愛和滋養生命的居所，父母更是孩子的第一位生命導師。若家庭充滿愛與祝福，孩子也變得喜悅及懂得愛。惟現在多是雙職父母，要兼顧工作及教養孩子的責任，實在有很多挑戰，父母如何在這兩者中取得平衡呢？過程中也需顧及自己的心靈平安，自己有了平安，才可平和地與家人共處，家庭才可共融。在「幸福家庭錦囊」一書中，曾說「婚姻與家庭面對種種挑戰和衝擊，我們只要懷著信、望、愛 - 信靠上主、心存盼望、活出彼此相愛！」就讓天主成為我們的一家之「主」，祂定會保守及引領我們的家庭，成為一個充滿天主恩寵及祝福的家庭。

關注事項

學校每年均會按兒童的能力進行不同範疇的學習評估從而定訂每年校本的關注事項，藉以促進兒童發展及教學效能。本年度關注事項是「提昇兒童正向自主學習能力」。

自主學習的好處:

1. 提升兒童責任感
2. 提升兒童自信心
3. 促進兒童自我肯定及自我規管能力。

學校會以多元化的學習活動、區角遊戲、小任務、教學策略及正向元素，在活動過程幫助兒童從遊戲中探索，在自學過程中培養內在動力，確定學習目標，懂得對事物進行提問學習解難，並學會運用所學的知識進行創作、建構新的知識與同伴分享學習的過程及成果。

地址：香港跑馬地樂活道2A, 三至四樓　電話：2576 9824　網址：www.stmkg.edu.hk　電郵：office@stmkg.edu.hk

宗教分享

轉眼間，熙淳已是高班學生，暑假後將要升讀小學，選校問題著實是父母的人生交叉點，擔心心儀學校未必適合兒子。另一方面，疫情持續不斷也使丈夫憂慮工作前景。

在經歷困擾的時候，讓我們緊記：「上主是我的力量，我的護佑，我對他全心依賴，必獲扶助。」（詠28：7）我們就如聖家聽從上主的話生活，學習信賴天主聖三的帶領，互相扶持、愛護，主的喜樂和平安定與我們同在。

下午高班義 周熙淳家長

諸聖節

開學親子祝福祈禱會

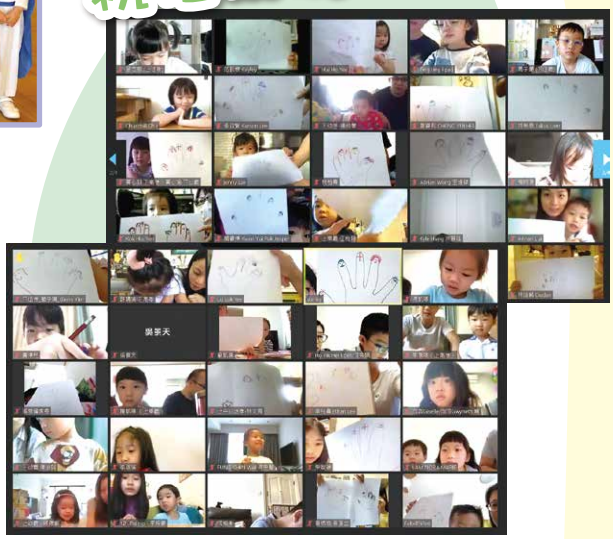

普世歡騰賀聖誕

校園大家庭

幼班活動

探索活動

建構活動

延展活動

K1

低班活動

參觀活動

種菜活動

K2

探索活動

高班活動

K3

瑜伽活動

中秋節慶祝活動

體能活動

延展活動

制服團隊

第十六屆基督小幼苗承諾禮

第二十一屆快樂小蜜蜂宣誓禮

第十三屆升旗隊宣誓禮

匯愛心聲

第20屆家長教師會(匯愛小組)已經正式就職。當日各成員在家人的陪伴和支持下，在陳校長手中接過委任證書，每人都充滿了感恩和興奮的心。從每位委員的眼中，我們看見了大家對學校的熱愛，我們都急不及待為我們美麗的校園投入心血。

從上屆執委手中一起接過巨大心型鑰匙，象徵匯愛精神的承傳，大家有看到鑰匙上「主愛滿家庭」嗎？這就是今年匯愛小組的主題，同時將會是本屆小組工作的核心，各執委和家長們合力將愛和力量匯聚，為我們的小朋友在學習和成長中注入更優美的環境和經歷。同時進一步將主的愛帶入每一個家庭中，使幼兒在充滿愛的家中成長，真正成為懂得愛己愛人的羊兒。

其實對孩子而言，天主教聖瑪加利大幼稚園亦早就成為他們的第二個家，作為第20屆的主席，讓我們一起向着以下方向完善和團結這個「家」。

（1）沉着應對變化和挑戰，在過去兩年我們一同面對和處理了各種的危機，相信來年我們將繼續把曾經的不安和憂慮在校方和家庭雙方緊密合作下化成進步的動力。

（2）投入各方面的想法和建議，互相欣賞，學習和吸收大家庭中的每一位的看法和意見，最重要以正面的討論和決策，好好平衡幼兒的需求和安全。

「我給你們一條新命令：你們該彼此相愛；如同我愛了你們，你們也該照樣彼此相愛。」（若13:34）

主佑平安

▲第二十屆家長教師會(匯愛小組)就職典禮

匯愛小組主席 羅雅然女士

下午高班孝 蕭銳淇家長

家校園地

▲恭喜姚寶怡老師新婚之喜，進入人生的新階段。

▲恭喜陳曦妍老師家中增添兩位新成員。

▲麥安琪副主任、黎翠珊副主任與李顏芝老師領授天主教香港教區二十年服務獎。

親言蜜語

＊由於文章眾多，不能盡錄，敬請見諒！排名不分先後。

上午幼班義 許樂家長

『孩子漸漸長大而強壯，充滿智慧，天主的恩寵常在他身上。』（路 2:40）

當孩子有不當的行為時，我常與他分享天父的道理，天父給我們的愛，教我們愛人如己，當他和妹妹爭吵時，我常說天父希望我們能做到愛人如己，要學習愛自己，對別人也是，要懂得尊重及關懷。

感恩在學校中孩子能感受天父的愛，還能於家中表達對天父的愛，他會背誦主保的經文及唱頌感謝主，主的臨在，讓我們時常感到平安，喜樂。

上午幼班義 陳梓瑜家長

當我收到校訊這個題目，我立即問梓瑜，「你覺得誰是一家之主？」她立即說「嫲嫲！」不錯，嫲嫲張羅家中一切大小事務。有一次，我們一家人為了搬家的事而煩惱，嫲嫲說了：「為啥煩憂？如果這是祂的意願，這便是我的意願。」我頓時恍然大悟！生活中我們往往為了生活努力，而忘記了主其實一直在背後看顧我們，領導着我們走當走的路。只要願意聆聽，祂便給我們最合適的回應。所以，祂才是真正的一家之「主」！

上午高班義 梁柏藍家長

愛和信任是我們家的核心價值。感恩一路以來有主的臨在，我們一家都以愛相待，這份愛像樹在陽光，水，空氣潤育下茁壯成長。

下午低班孝 鄧梓濰家長

最近，我發現梓濰會在我需要幫忙的時候，同我講：媽媽，等我幫你手啊。又會在我繁忙的時候，告訴我：放心啦，我會耐心等待你。這些說話，我知道正是我們平時在家和學校中對他的言行身教，讓他在愛中成長，也使他懂得體諒和愛護別人。感恩的是，在天主愛的滋養下及老師們的教導下，一個四歲的小孩，也會時常在我犯錯的時候，提醒我，鼓勵我，像個小大人般，十分可愛。我想這就是天主愛的擁抱吧。

下午低班義 王宇昕家長

感謝全能的天主，創造了萬物，創造了美麗的天和地，讓我們一家人可以在日常生活中都能感受到愛，從而快樂地成長。行山是我們一家其中一個最喜愛的活動，既可以吸收大自然的氣息，而且有益身心，當中更可以把握機會教導孩子要好好保護天主創造的美麗大自然，要有公德心，保持環境清潔，感恩孩子們都能學習到有關重要性，再分享給別人，把愛傳播。

下午低班義 劉彥希家長

主愛滿家庭——「愛源自家庭」是德蘭修女，曾說過的一句話。天主創造生命，讓我們經驗祂的愛，孩子們能夠從家庭、父母、親人領受到愛，便成為孩子們愛其他人的力量。

我們希望彥希能夠過着耶穌、瑪利亞和約瑟在家中彼此關懷、相愛的生活，能夠在家和家庭生活中找到愛，彼此懷心，互相分享，常常祈禱，長大後，懂得關心社羣，熱愛大自然。

下午高班信 黃心玥及 下午幼班義 黃心瑤家長

教導兒女成為一個禮貌乖巧的寶寶，相信是所有父母的心願。但事實上，孩子天性好動，喜愛發言，有時我們會懷疑自己是一個稱職的父母嗎？還可能因教養觀念上的分歧和長輩吵架起來。我們要相信，每個小孩子都是獨一無二的，都是天主珍貴的禮物。當我們選擇天主為一家之主，便會時刻謹記，以愛為家的中心，當小孩子表現不如我們所想的時候，父母那份愛，無比的包容，便是最好的教導。

下午高班義 方濼然家長

時光飛逝，仍記得兒子K1第一天上學，看著他小小的身軀背著大書包走進課室的情景，在這個充滿愛的『聖瑪加利大』大家庭成長，眨眼濼然已K3了。每天透過祈禱的信、望、愛，認識大家庭的一家之『主』，藉著主的臨在帶領我們的子女在愛與關懷中茁壯成長，懷著這種信念每天也過着充實和多姿多彩的校園生活，十分感恩！

編輯委員 顧問：陳紫雯校長 編輯小組負責：黃思懿主任